



UNNAT BHARAT ABHIYAN CELL



Sardar Vallabhbhai National Institute of Technology, Surat

Presentation on Swachh Bharat Mission - Gramin



Presentation created by

- Team Saathi (Government Schemes Implementation), UBA Cell, SVNIT, Surat

- **Source:** SBM-Gramin Website & SBM-Gramin District Rural Development Agency (DRDA) Surat District



INTRODUCTION



- Shri. Narendra Modi, the Prime Minister of India had launched the Swachh Bharat Mission (SBM) on 2nd October, 2014.
- The Mission Coordinator : Department of Drinking Water and Sanitation, Ministry of Jalshakti



1. INDIVIDUAL HOUSEHOLD LATRINES (I.H.H.L)

- The incentive amount provided under SBM(G) to Below Poverty Line (BPL) /identified APL households is up to Rs.12,000 for construction of one unit of IHHL.
- **Step 1:** Gram Panchayat send the list with application forms to Taluka Panchayat, and after that Taluka Panchayat fill the onlin form on website.
- **Step 2:** After sanctioning the grant from Central Government to Taluka Panchayat, work order releases to agency/beneficiary itself/ Gramya Sukhakari Karya Samiti (Available at every Gram).
- **Step 3:** After construction of IHHL, Taluka Panchayat submit the GEO TAG of constructed IHHL and sent to online data and after that amount Rs. 12,000 transfer (DBT) into beneficiaries' account.





શ્રી નરેન્દ્રભાઈ મોદી
પ્રા.ન. વડા/પ્રધાનમંત્રી, ભારત સરકાર

કુટુંબની આબરૂ, ઘેર ઘેર જાજરૂ



સ્વચ્છ ભારત મિશન



શ્રી વિજયભાઈ રુપલી
પ્રા.ન. મુખ્યમંત્રી, ગુજરાત સરકાર



SWACHH BHARAT MISSION

સ્વચ્છ ભારત મિશન (ગ્રામીણ)

શૌચાલય અને શોષખાડાનું માપ નીચે મુજબ રાખવું

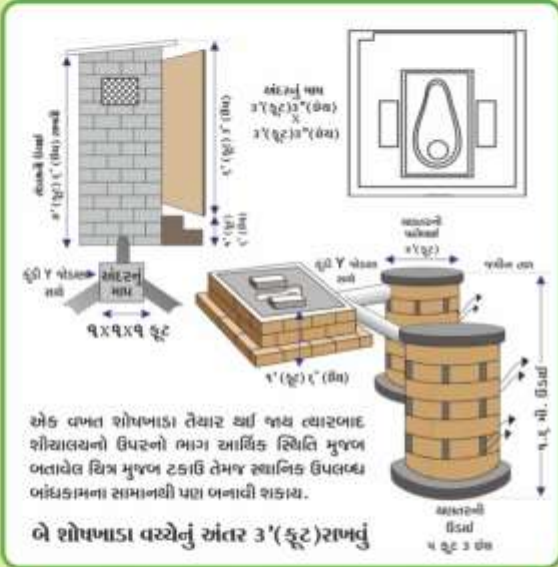

શૌચાલય માટે વપરાતા સામાનની વિગત

ક્રમ	વિગત	એકમ	બંધારણ ભાગ	વચ્ચો	કુલ રકમ
૧	ઈંદર	બંગ	૪.૫૦	૭૫૦	૩,૩૭૫
૨	સિમેન્ટ શેટી	બંગ	૩૦૦	૩	૯૦૦
૩	સામા સંકારા વાસ્તુના ટુપ સાથે	બંગ	૩૨૫	૧	૩૨૫
૪	લોખંડની દરવાજો	બંગ	૧,૦૦૦	૧	૧,૦૦૦
૫	પીપીટી પાથપ ૪ ઇંચ ડાચબનીટર	ફૂટ	૨૫	૧૦	૨૫૦
૬	રેતી/કાવ્લી	ધન ફૂટ	૧૮	૨૫	૪૫૦
૭	સિમેન્ટ શીટ છત માટે	બંગ	બંધારણ	૧	૩૨૦
૮	શોષખાડાનું કપર	બેરલ ફૂટ	૪૦	૩૨	૧,૨૮૦
૯	પાણીની ટાંકી (૨૦૦ લીટર)	બંગ	૮૦૦	૧	૮૦૦
૧૦	કંડિયાનો મપૂરી ખર્ચ	પ્રતિદિન	૫૦૦	૩	૧,૫૦૦
૧૧	મપૂરી ખર્ચ	પ્રતિદિન	૩૦૦	૬	૧,૮૦૦
			૧૭૦		૧૨,૦૦૦

શું તમે શૌચાલય બનાવવા તૈયાર છો?

હા

ગ્રામ્ય સ્તરે કોનો સંપર્ક કરશો?
નીચે પેકી કોઈનો પણ

- ગ્રામ સ્વચ્છતા સમિતિ - ગ્રામ પંચાયત
- તલાટી કમ મંત્રી - ગ્રામ પંચાયત
- સ્વચ્છતા ગ્રાહી - સ્વ સહાય જૂથ
- ગ્રામ્ય કોમ્યુનિટી ઓર્ગેનર
- ટોલ ફ્રી નંબર ૧૮૦૦ ૨૩૩ ૫૫૦૦

ના

તેનાથી શું ફરક પડે?

- ખુલ્લામાં ઝાળી-ઝાંખડાની આડસમાં/ અધારામાં મળત્યાગ માટે જવાથી ઝેરી જીવ-જંતુ કરડવાથી મરણ થઈ શકે
- ખુલ્લામાં જાજરૂ જતાં બહેન/દીકરી શરમ-સંકોચ અનુભવે
- મહિલાઓ અસલામતી અનુભવે
- ઘરડા/બીમારને તકલીફ પડે
- ખુલ્લામાં મળત્યાગથી જીવાણુઓ ખોરાક/પાણીમાં ભળી રોગચાળો ફેલાવે
- જાણે અજાણે 'મળ' ખાશે



દસ્તાવેજોની યાદી

- શૌચાલય માટે નિયત ફોર્મમાં અરજી
- ઘરવેરાની રસીદ
- બેંકની પાસબુક
- બીપીએલ/રેશન કાર્ડ,
- ચૂંટણીકાર્ડ,
- ડ્રાઈવિંગ લાયસન્સ,
- પાન કાર્ડ,
- આધાર કાર્ડ

કોઈપણ એક દસ્તાવેજ

ઘરમાં બીમારી આવે તો?

- સારવારનો ખર્ચ થાય
- કામ-પંખા બંધ થાય
- બાળકોનાં મૃત્યુ પણ થઈ શકે
- એક ઘરદીઠ આશરે રૂ. ૬,૩૦૦* ખર્ચ થાય
- બાળકોનું ભવિષ્ય બગડે

તો શું કરવું જોઈએ?

સામાન માટે નીચેનાનો સંપર્ક કરો
૧. સમી મંડળ, ૨. સ્વચ્છતા દૂત, ૩. ગ્રામ સ્વચ્છતા હાટ

હું સમજદાર છું. મે શૌચાલય બનાવ્યું, સ્વાભિમાન મેળવ્યું.

શૌચાલય અંગે વધુ જાણકારી માટે ટોલ ફ્રી નંબર : ૧૮૦૦ ૨૩૩ ૫૫૦૦

2. COMMUNITY SANITARY COMPLEX (CSC)

- The maximum support per unit prescribed for a Community Sanitary Complex is Rs.2 lakh.
- **Step 1:** Gram Panchayat apply for CSC to Taluka (Block) Panchayat and TP apply to SBM-Gramin District Office and after that application sent to State Committee and after all grant sanctioned to SBM-Gramin District Office.
- **Step 2:** After sanctioning the grant from Central Government to Taluka Panchayat, work order releases to agency/Gramya Sukhakari Karya Samiti (Available at every Gram).
- **Step 3:** After construction of CSC, Taluka Panchayat submit the GEO TAG of constructed CSC and sent to online data and after that amount Rs. 2,00,000 transfer (DBT) into GP account.



3. Solid and Liquid Waste Management

- Solid and Liquid Waste Management (SLWM) is one of the key components of the programme in creating clean villages.
- Once the demand is created, SLWM is to be taken up in project mode for each Gram Panchayat (GP) within the financial cap.
- Funding for SLWM project under SBM(G) is provided by the Central and State Government in the ratio of 60:40.
- Any additional cost requirement is to be met by funds from the State/GP and from other sources like Finance Commission, CSR, Swachh Bharat Kosh and PPP model.

Maximum Permissible Funds for SLWM (SBM)	Number of households in the GP
INR 7 lakh	< 150 households
INR12 lakh	< 300 households
INR 15 lakh	< 500 households
INR 20 lakh	> 500 households

Source: Ministry of Drinking Water and Sanitation, Government of India (2014) Swachh Bharat Mission (Gramin) Guidelines.

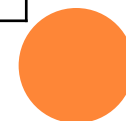
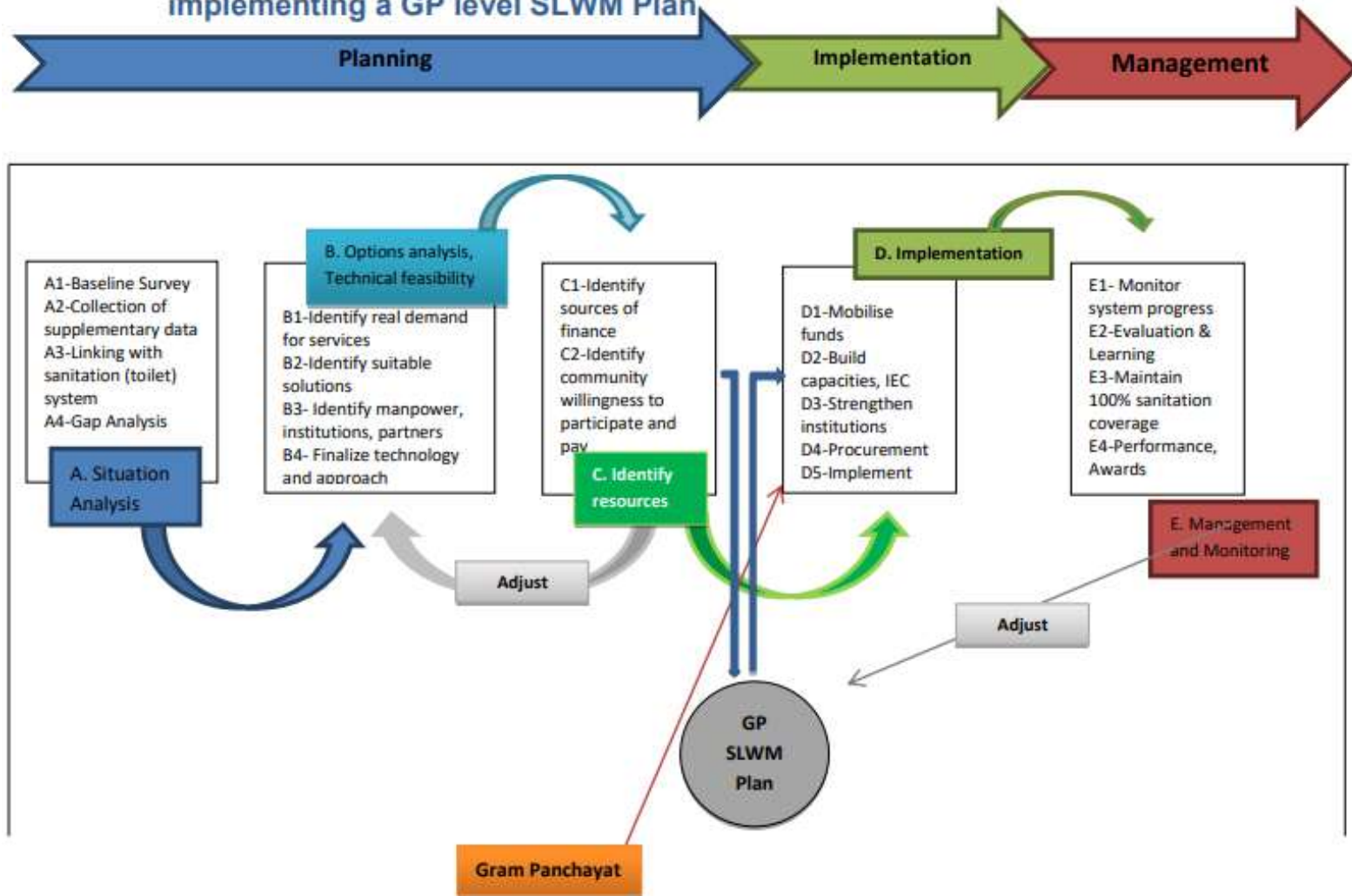

Figure 2: Schematic flow of different processes for developing and implementing a GP level SLWM Plan



Source: Ministry of Drinking Water and Sanitation and Asian Development Bank (2014) Guidelines on Solid and Liquid Waste Management (SLWM) in Rural Areas. Government of India

Solid & Liquid Water in Rural Area

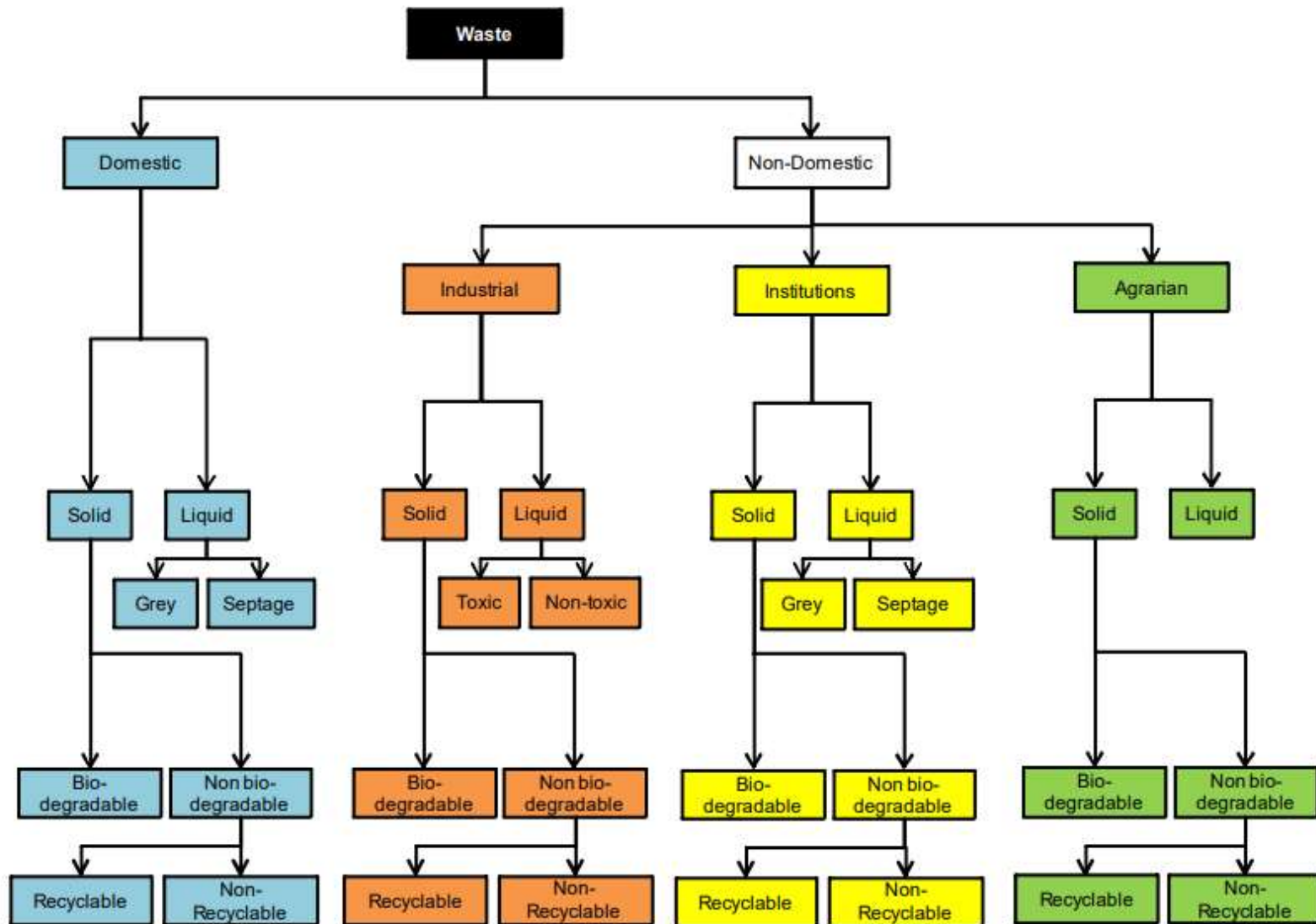

Figure 3: Definition of Solid and Liquid waste in rural area

CRITERIA FOR SELECTION OF TECHNOLOGY

- Availability of space near houses and housing pattern.
- Geophysical condition of the village including topography, soil structure and ground water conditions.
- Sources and pattern of water supply (individual / public).
- Availability of common space in and around the village.
- Economic status and human resources available with the GP.



PROJECT FUNDING

S.No	Component	Amount earmarked as percent of the SBM(G) project outlay	Contribution Share		
			GOI	State	Beneficiary Household/Community
a.	IEC, Start-up activity and capacity building	Up to 8% of total project cost, with 3% to be utilized at the Central level and 5% at State level	60%	40%	0
b.	Revolving fund	Up to 5%	60%	40%	0
c.	(i) Individual Household Latrines	Actual amount required for full coverage of eligible households	Rs.7,200 (60%) Rs.10,800 (90%) in case of NE States, J&K and Special Category States	Rs.4,800 (40%) Rs. 1,200 (10%) in case of NE States, J&K and Special Category States	0
	(ii) Community Sanitary Complexes	Actual amount required for full coverage	60%	30%	10%
d.	Administrative Charges	Up to 2% of the project cost	60%	40%	0
e.	Solid/Liquid Waste Management (Capital Cost)	Actual amount as per SLWM project cost within limits permitted	60%	40%	0



ROLE OF UNNAT BHARAT ABHIYAN PARTICIPATING INSTITUTE

- **Step 1:** Visit and meeting with District Coordinator of Swatchh Bharat Mission-Gramin at **District Rural Development Agency (DRDA)**
- **Step 2:** Get knowledge on scope of work and implementation process of SBM-Gramin Projects
 - 1) IHHL (Individual Household Latrine)
 - 2) CSC (Community Sanitary Complex)
 - 3) SLWM (Solid and Liquid Waste Management)
- **Step 3:** Conduct surveys and identify the project need of UBA adopted villages.
- **Step 4:** Work with Gram Panchayat & SBM-Gramin DRDA Office for implementation of IHHL, CSC & SLWM Projects

Note: UBA PI SVNIT Surat has been started working SLWM Project in adopted villages.

For more details visit DRDA Office & go through enclosed annexure

- 1. SLWM-Guidelines (Annexure I)**
- 2. SLWM-in-Rural-Areas-Technical-Note (Annexure II)**
- 3. Scaling-up-SLWM-in-Rural-areas (Annexure III)**
- 4. Thee-Model-Village-95 Gujarat State (Annexure IV)**



DRDA Office Surat District :

District Coordinator (SBM-Gramin) : Shri. Dipak Gayakvad

Address: DRDA Surat District Office, Anand Mahal Rd, Opp. Mahan Terrace, Laxmi Krupa Society, Muktanand Nagar, Adajan, Surat, Gujarat 395009



CONTACT INFORMATION

UNNAT BHARAT ABHIYAN

Participating Institute SVNIT Surat

Er. Jaydip N. Vora

UBA Manager

☎: +91 75674 24651

Dr. Shweta N. Shah

UBA Co-coordinator

☎: +91 99254 58497

Dr. Krupesh A. Chauhan

UBA Coordinator

☎: +91 97277 12357

Email Address: piuba@svnit.ac.in

Website: [http://svnit.ac.in/Unnat Bharat/](http://svnit.ac.in/Unnat_Bharat/)

Ph.: 0261 220 4303

Address: 307, New CRC, SVNIT, Ichchhanath, Dumas Road, Surat



THANK YOU

UNNAT HO !!!

